PARTICOLARE SOLAIO DI COPERTURA

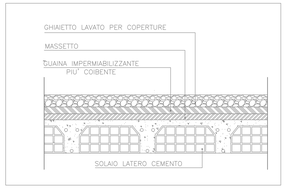

PIANO TERRA

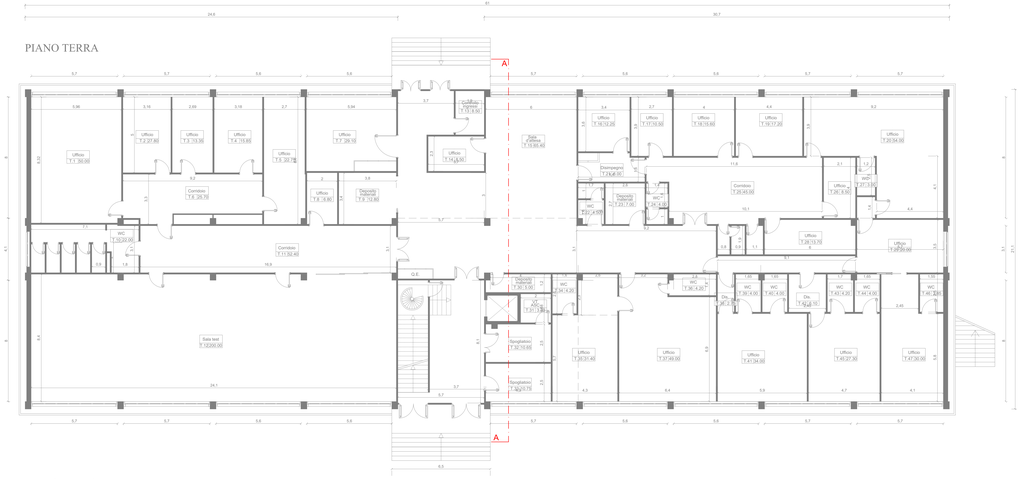

PIANTA COPERTURA

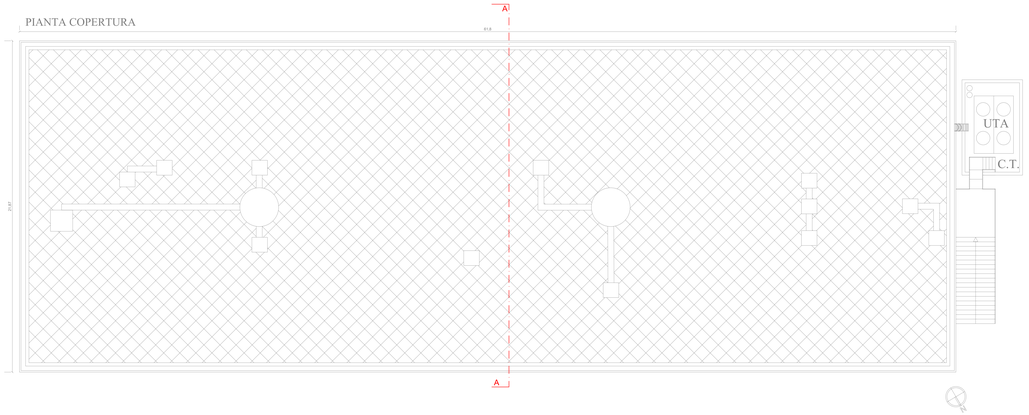

PIANO PRIMO

PROSPETTO NORD

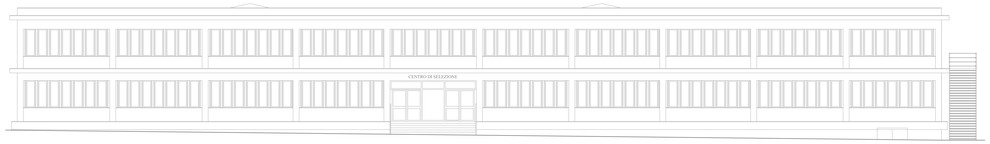

PROSPETTO OVEST

SEZIONE A-A

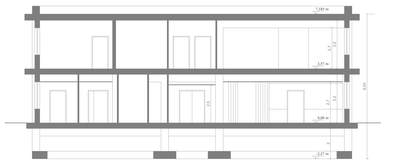

MINISTERO DELLA DIFESA
SEZIONE DEL GENIO MILITARE
PER LA MARINA DI ANCONA

LAVORI DI "RIQUALIFICAZIONE ENERGETICA CENTRO DI SELEZIONE MARINA MILITARE – CASERMA STRACCA ANCONA" COMPRENSORIO MILITARE DI PIANO SAN LAZZARO – ANCONA – I.D. 8573 - CUP D39J20006190001 - PREPAC 2020

PROGETTO DI FATTIBILITÀ TECNICO ECONOMICA

DISCIPLINA: **ELABORATI GRAFICI**

DESCRIZIONE: **STATO DI FATTO - PIANTE E SEZIONI**

DATA: **08/07/2024**	SCALA: ----	TAVOLA: **DIS-02**

PROGETTISTI:
T.V. (INFR) Michele MACCARI
CON LABORATORI:
1° LGT. ATG Francesco COPPOLA
SC Sezio ATG Alessandro VEROLINO

(timbro e firma)

IL RESPONSABILE DEL PROCEDIMENTO
C.F. (INFR) Michele DI MICHELE

RESPONSABILE UNICO DEL PROGETTO: **C.F. (INFR) Michele DI MICHELE**

REVISIONE	DATA	RIFERIMENTO REVISIONE
--	--	--